



Lp Kliimaministeerium
info@kliimaministeerium.ee

Lp Riigimetsa Majandamise Keskus
rmk@rmk.ee

Meie: 30.10.2024 WD nr 1.1-7/2214

Teavituskiri asula- ja sadamakoht (arheoloogiamälestis reg-nr 27891) asukoha ja ulatuse kohta

Harju maakonnas Kuusalu vallas Tsitre külas Loksa metskond 68 (KÜ 35203:001:0266), Puhkeranna (KÜ 35203:001:0037) ja Silla (KÜ 35301:001:1720) kinnistutel asub muinsuskaitse all olev asula- ja sadamakoht (reg-nr 27891) (<https://register.muinas.ee/admin.php?menuID=monument&action=view&id=27891>).

Kultuurimälestiste nimekirja korrastamisega (<https://www.muinsuskaitseamet.ee/amet-koostoo-uudised-ja-kontakt/arendus-ja-koostooprojektid/malestiste-nimekirjade-korrastamine>) seoses on Muinsuskaitseamet korrigeerinud mälestise kaardikuva Maa-ameti geoportaali kultuurimälestiste kaardikihil vastavalt mälestise alusandmetele. Maa-ameti geoportaali kultuurimälestiste kaardikihil oli mälestis tähistatud silmusnelinurkse leppemärgiga (Lisa 1), kuid antud kuva ei olnud vastavuses mälestiseks tunnistamise õigusaktiga ("Kultuurimälestiseks tunnistamine" Kultuuriministri 28.03.2007 käskkiri nr 145 (RTL, 2007, 29, 533) (vt Lisa 2). Palume Teil tutvuda arheoloogiamälestise asula- ja sadamakoht asukoha ja ulatusega (Lisa 3).

Asula- ja sadamakoht tunnistati kultuuriministri 28.03.2007 käskkirja nr 145 „Kultuurimälestiseks tunnistamine“ (RTL 2007, 29, 533) (<https://www.riigiteataja.ee/akt/12813246>) järjekorranumbriga 3.5 arheoloogiamälestiseks ning kanti kultuurimälestiste registrisse registrinumbriga 27891.

Mälestise alal tuleb lähtuda ettevaatuspõhimõttest, mille kohaselt peavad alal toimuvad tegevused vähendama mälestise hävimise ohtu ja toetama väärtuste säilimist (muinsuskaitseadus, edaspidi MuKS § 3). Seejuures tuleb hoiduda tegevustest, mis võivad mälestist ohustada, rikkuda või selle hävitada (MuKS § 33 lg 1). Mälestist võib küll kasutada nüüdisaja vajadustest lähtuvalt, kuid mitte viisil, mis võib ohustada selle säilimist (MuKS § 33 lg 2). Mälestise omanikul on kohustus mälestise kahjustumisest viivitamatult Muinsuskaitseametit teavitada. Juhul, kui mälestise valdus antakse üüri, rendi vms. suhte alusel üle teisele isikule, tuleb teda mälestisest teavitada (MuKS § 36).

Mälestise alal kehtivad muinsuskaitseadusest tulenevad nõuded, mistõttu on vaja kõik pinnase- ja kaevetööd (sh ehitamine, kõrghaljastuse rajamine, raie-, kaeve- ja muud pinnase teisaldamise või juurdeveoga seotud tööd ning maapinna ettevalmistamine metsaseaduse tähenduses) kooskõlastada Muinsuskaitseametiga, kellel on õigus kaaluda tegevuse lubatavust mälestise säilimise huvides ning vajadusel määrata arheoloogiline uuring. Tööde puhul mälestise alal tuleb enne tööde tegemist Muinsuskaitseametist taotleda tööde tegemise luba (MuKS § 52 lg 3; <https://register.muinas.ee/public.php?menuID=workpermit>).

Pinnase- ja kaevetöödel tuleb arvestada arheoloogiliste leidude ja arheoloogilise kultuurikihi

ilmsikstuleku võimalusega ka väljaspool mälestise ala. Muinsuskaitseadusest tulenevalt (§ 31 lg 1, § 60) peab leidja sellisel juhul tööd katkestama, jätma leiu leiukohta ning teatama sellest Muinsuskaitseametile.

Lisaküsimuste puhul palun pöörduda Harjumaa nõuniku Ly Renteri poole (ly.renter@muinsuskaitseamet.ee, tel 528 8105) või Muinsuskaitseameti üldaadressil (info@muinsuskaitseamet.ee).

Lugupidamisega,

(allkirjastatud digitaalselt)

Eero Heinloo

kaitsekorralduse spetsialist

telefon 51964752

eero.heinloo@muinsuskaitseamet.ee

LISAD

Lisa 1. Asula- ja sadamakoht reg-nr 27891 asukoha leppemärgiga kujutatud kuva Maa-ameti kultuurimälestiste kaardikihil seisuga 15.10.2024.

Lisa 2. 28.03.2007 kultuuriministri „Kultuurimälestiseks tunnistamine“ käskkirja nr 145 alusel määratud mälestise kuva ja selle koordinaadid.

Lisa 3. Asula- ja sadamakoht reg-nr 27891 asukoha kuva Maa-ameti kultuurimälestiste kaardikihil seisuga 30.10.2024.

LISAD



Lisa 1. Asula- ja sadamakoht reg-nr 27891 asukoha leppemärgiga kujutatud kuva Maa-ameti kultuurimälestiste kaardikihil seisuga 15.10.2024. (Alus: Maa-ameti geoportaal kultuurimälestiste kaardikiht)

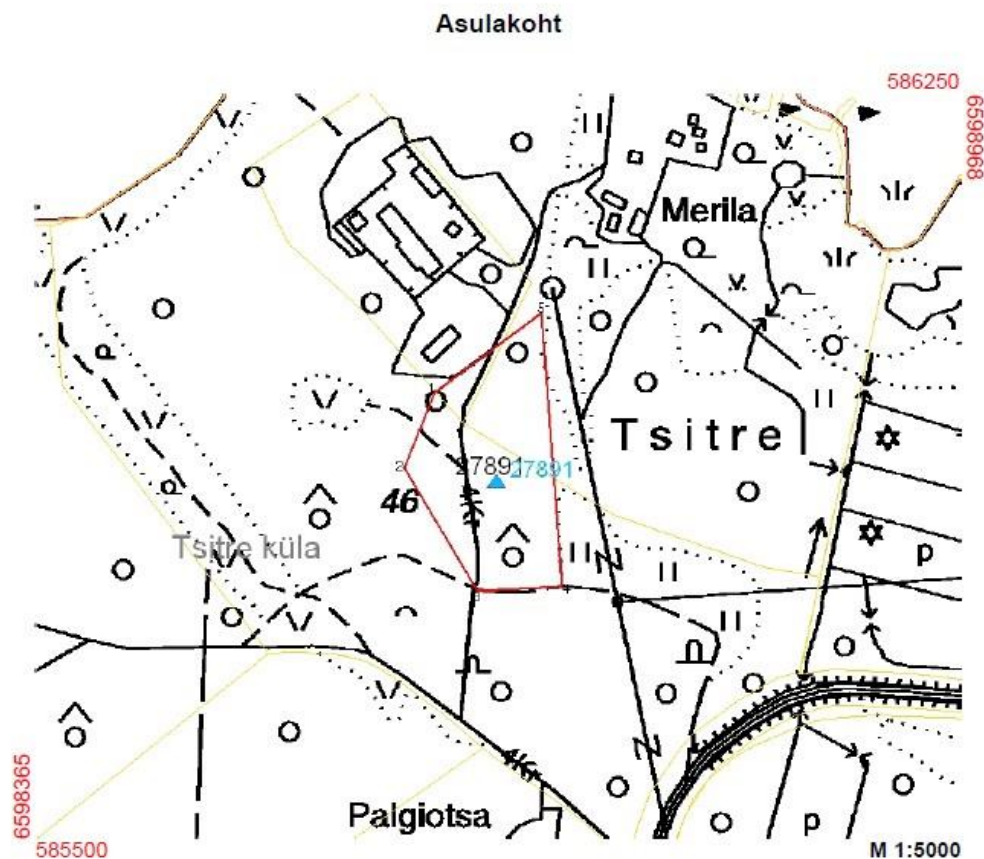

Leppemärgid	Tekst
	Katastriüksus
	Kaitseobjekt
	Muinsuskaitseala
	piiranguvöönd...(trükis)
	Omavalitsus
	Külad
	ID: 27891 aadress: Tsitre küla maakonna nimi: Harju maakond omavalitsuse nimi: Kuusalu vald pindala: 18667 piiranguvööndi liik: Kinnismälestise kaitsevöönd kuju olek: inspektor - kontrollitud täpsusklass: 0.5 m kuju looja nimi: kuju loomise kuupäev: 25.01.2007 KPO-sse esitaja nimi: KPO-sse esitamise kuupäev: objektide loend: 27891 Asula- ja sadamakoht ekspertarvamus: Kaitsevöönd on määratud, et tagada muinasaegse asula- ja sadamakoha arheoloogilise kultuurikihi ja leidude säilimine ning kaitse, juurdepääs mälestisele, uurimisvõimalused ja vaadeldavus maastikuelemendina.

Koordinaadid

NR	X	Y
1	6598727.30	585824.23
2	6598666.21	585799.46
3	6598566.29	585858.24
4	6598570.21	585926.81
5	6598791.60	585910.16

Lisa 2. 28.03.2007 kultuuriministri „Kultuurimälestiseks tunnistamine“ käskkirja nr 145 alusel määratud mälestise kuva ja selle koordinaadid.



Lisa 3. Asula- ja sadamakoht reg-nr 27891 asukoha kuva Maa-ameti kultuurimälestiste kaardikihil seisuga 30.10.2024. (Alus: Maa-ameti geoportaali kultuurimälestiste kaardikiht)